



**GLOBAL
CONSTRUÇÕES**

RELATÓRIO FOTOGRÁFICO



PREFEITURA MUNICIPAL DE SANTALUZ-BA
SECRETARIA DE INFRAESTRUTURA

PREGÃO ELETRÔNICO 003-2025	ORDEM DE SERVIÇO: 059-2025	CONTRATANTE: Prefeitura Municipal de Santaluz-Ba CNPJ/MF nº13.807.870/0001-19	OBJETO: MANUTENÇÃO DO GALPÃO (ANTIGA GARAGEM DO TRIO MUNICIPAL) PARA USO OPERACIONAL
ATA 001-2025	INÍCIO DA OBRA 13/10/2025	CONTRATADA: GLOBAL CNPJ/MF nº 23.694.541/001-62	
BOLETIM DE MEDIÇÃO: BM-02	DATA DA MEDIÇÃO: 01/04/2026 À 30/04/2026		

ANDAMENTO GERAL DA OBRA

1



DESCRIÇÃO

Portão em tela arame galvanizado n. 12 malha 2" e moldura em tubos de aço com duas folhas de abrir, incluso ferragens

2



DESCRIÇÃO

REASSENTAMENTO DE PEDRAS POLIÉDRICAS, REJUNTAMENTO COM ARGAMASSA, COM REAPROVEITAMENTO DAS PEDRAS POLIÉDRICAS - INCLUSO RETIRADA E COLOCAÇÃO DO MATERIAL. AF_12/2020

3

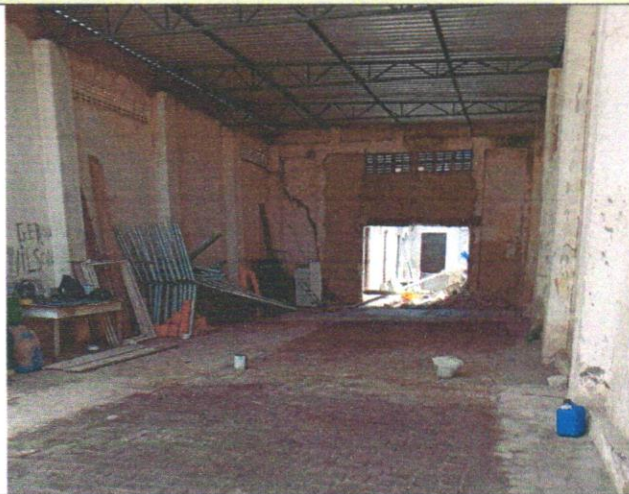

DESCRIÇÃO

REASSENTAMENTO DE PEDRAS POLIÉDRICAS, REJUNTAMENTO COM ARGAMASSA, COM REAPROVEITAMENTO DAS PEDRAS POLIÉDRICAS - INCLUSO RETIRADA E COLOCAÇÃO DO MATERIAL. AF_12/2020

4



DESCRIÇÃO

REASSENTAMENTO DE PEDRAS POLIÉDRICAS, REJUNTAMENTO COM ARGAMASSA, COM REAPROVEITAMENTO DAS PEDRAS POLIÉDRICAS - INCLUSO RETIRADA E COLOCAÇÃO DO MATERIAL. AF_12/2020

CAMILLA RIBEIRO
CRUZ BARRETO
COSTA
FERREIRA:04531407
504

Assinado de forma
digital por CAMILLA
RIBEIRO CRUZ BARRETO
COSTA
FERREIRA:04531407504

Franklin de J. Sena
Engenheiro Civil
CREA 052008919-7





**GLOBAL
CONSTRUÇÕES**

RELATÓRIO FOTOGRÁFICO



PREFEITURA MUNICIPAL DE SANTALUZ-BA
SECRETARIA DE INFRAESTRUTURA

PREGÃO ELETRÔNICO 003-2025	ORDEM DE SERVIÇO: 059-2025	CONTRATANTE: Prefeitura Municipal de Santaluz-Ba CNPJ/MF nº13.807.870/0001-19	OBJETO: MANUTENÇÃO DO GALPÃO (ANTIGA GARAGEM DO TRIO MUNICIPAL) PARA USO OPERACIONAL
ATA 001-2025	INÍCIO DA OBRA 13/10/2025	CONTRATADA: GLOBAL CNPJ/MF nº 23.694.541/001-62	
BOLETIM DE MEDIÇÃO: BM-02	DATA DA MEDIÇÃO: 01/04/2026 À 30/04/2026		

5

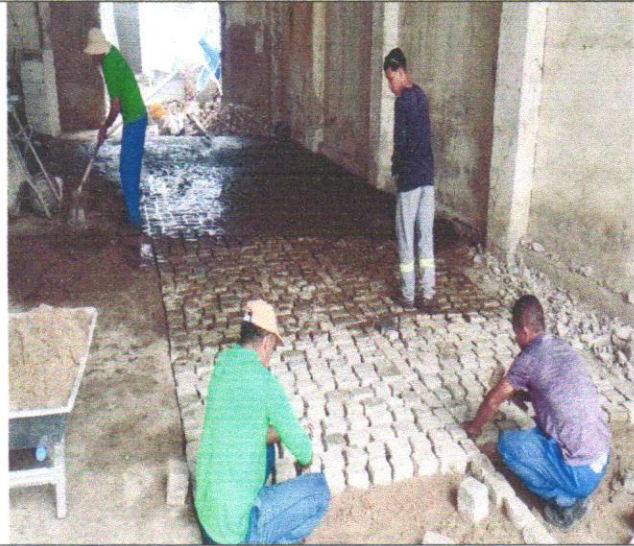

DESCRIÇÃO

REASSENTAMENTO DE PEDRAS POLIÉDRICAS, REJUNTAMENTO COM ARGAMASSA, COM REAPROVEITAMENTO DAS PEDRAS POLIÉDRICAS - INCLUSO RETIRADA E COLOCAÇÃO DO MATERIAL. AF_12/2020

6



DESCRIÇÃO

REASSENTAMENTO DE PEDRAS POLIÉDRICAS, REJUNTAMENTO COM ARGAMASSA, COM REAPROVEITAMENTO DAS PEDRAS POLIÉDRICAS - INCLUSO RETIRADA E COLOCAÇÃO DO MATERIAL. AF_12/2020

7

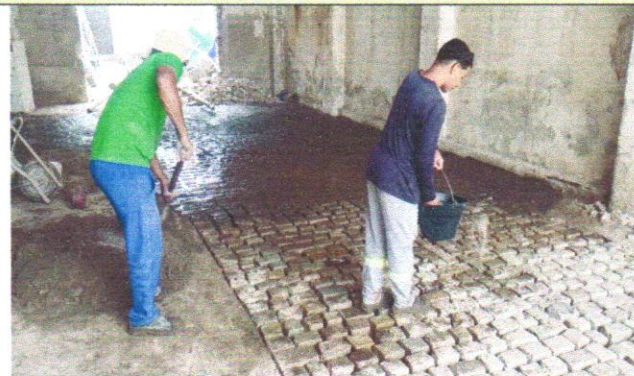

DESCRIÇÃO

REASSENTAMENTO DE PEDRAS POLIÉDRICAS, REJUNTAMENTO COM ARGAMASSA, COM REAPROVEITAMENTO DAS PEDRAS POLIÉDRICAS - INCLUSO RETIRADA E COLOCAÇÃO DO MATERIAL. AF_12/2020

8



DESCRIÇÃO

REASSENTAMENTO DE PEDRAS POLIÉDRICAS, REJUNTAMENTO COM ARGAMASSA, COM REAPROVEITAMENTO DAS PEDRAS POLIÉDRICAS - INCLUSO RETIRADA E COLOCAÇÃO DO MATERIAL. AF_12/2020



Franklin de J. Sena
Engenheiro Civil
CREA 052008919-7

CAMILLA RIBEIRO CRUZ BARRETO COSTA FERREIRA:04531407504
Assinado de forma digital por CAMILLA RIBEIRO CRUZ BARRETO COSTA FERREIRA:04531407504



**GLOBAL
CONSTRUÇÕES**

RELATÓRIO FOTOGRÁFICO



PREFEITURA MUNICIPAL DE SANTALUZ-BA
SECRETARIA DE INFRAESTRUTURA

PREGÃO ELETRÔNICO 003-2025	ORDEM DE SERVIÇO: 059-2025	CONTRATANTE: Prefeitura Municipal de Santaluz-Ba CNPJ/MF nº13.807.870/0001-19	OBJETO: MANUTENÇÃO DO GALPÃO (ANTIGA GARAGEM DO TRIO MUNICIPAL) PARA USO OPERACIONAL
ATA 001-2025	INICIO DA OBRA 13/10/2025	CONTRATADA: GLOBAL CNPJ/MF nº 23.694.541/001-62	
BOLETIM DE MEDIÇÃO: BM-02	DATA DA MEDIÇÃO: 01/04/2026 À 30/04/2026		

9



DESCRIÇÃO

REASSENTAMENTO DE PEDRAS POLIÉDRICAS, REJUNTAMENTO COM ARGAMASSA, COM REAPROVEITAMENTO DAS PEDRAS POLIÉDRICAS - INCLUSO RETIRADA E COLOCAÇÃO DO MATERIAL. AF_12/2020

10



DESCRIÇÃO

REASSENTAMENTO DE PEDRAS POLIÉDRICAS, REJUNTAMENTO COM ARGAMASSA, COM REAPROVEITAMENTO DAS PEDRAS POLIÉDRICAS - INCLUSO RETIRADA E COLOCAÇÃO DO MATERIAL. AF_12/2020

11

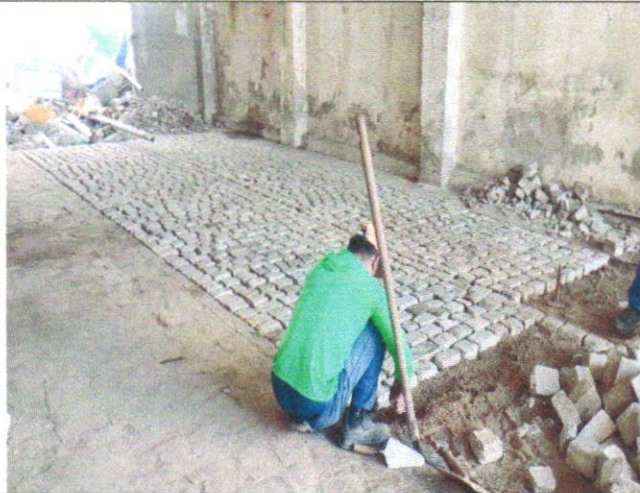

DESCRIÇÃO

REASSENTAMENTO DE PEDRAS POLIÉDRICAS, REJUNTAMENTO COM ARGAMASSA, COM REAPROVEITAMENTO DAS PEDRAS POLIÉDRICAS - INCLUSO RETIRADA E COLOCAÇÃO DO MATERIAL. AF_12/2020

12



DESCRIÇÃO

REASSENTAMENTO DE PEDRAS POLIÉDRICAS, REJUNTAMENTO COM ARGAMASSA, COM REAPROVEITAMENTO DAS PEDRAS POLIÉDRICAS - INCLUSO RETIRADA E COLOCAÇÃO DO MATERIAL. AF_12/2020

Franklin de J. Sena
Engenheiro Civil
CREA 052008919-7

CAMILLA RIBEIRO CRUZ BARRETO COSTA
Assinado de forma digital por CAMILLA RIBEIRO CRUZ BARRETO COSTA
FERREIRA:04531407504
FERREIRA:04531407504





**GLOBAL
CONSTRUÇÕES**

RELATÓRIO FOTOGRÁFICO



PREFEITURA MUNICIPAL DE SANTALUZ-BA
SECRETARIA DE INFRAESTRUTURA

PREGÃO ELETRÔNICO 003-2025	ORDEM DE SERVIÇO: 059-2025	CONTRATANTE: Prefeitura Municipal de Santaluz-Ba CNPJ/MF nº13.807.870/0001-19	OBJETO: MANUTENÇÃO DO GALPÃO (ANTIGA GARAGEM DO TRIO MUNICIPAL) PARA USO OPERACIONAL
ATA 001-2025	INÍCIO DA OBRA 13/10/2025	CONTRATADA: GLOBAL CNPJ/MF nº 23.694.541/001-62	
BOLETIM DE MEDIÇÃO: BM-02	DATA DA MEDIÇÃO: 01/04/2026 À 30/04/2026		

13



DESCRIÇÃO

Portão em tela arame galvanizado n.12 malha 2" e moldura em tubos de aço com duas folhas de abrir, incluso ferragens

14



DESCRIÇÃO

REASSENTAMENTO DE PEDRAS POLIÉDRICAS, REJUNTAMENTO COM ARGAMASSA, COM REAPROVEITAMENTO DAS PEDRAS POLIÉDRICAS - INCLUSO RETIRADA E COLOCAÇÃO DO MATERIAL. AF_12/2020

15

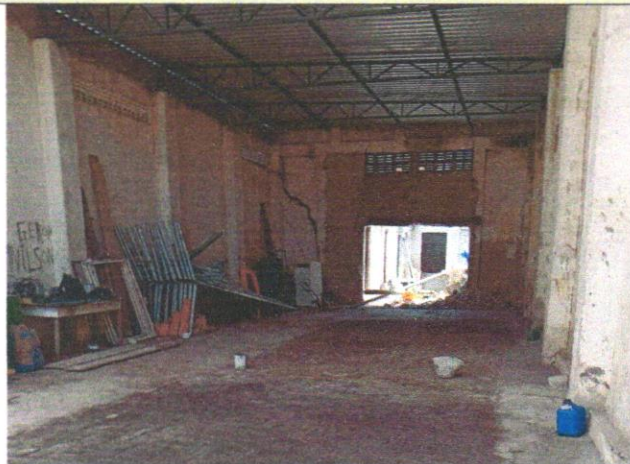

DESCRIÇÃO

REASSENTAMENTO DE PEDRAS POLIÉDRICAS, REJUNTAMENTO COM ARGAMASSA, COM REAPROVEITAMENTO DAS PEDRAS POLIÉDRICAS - INCLUSO RETIRADA E COLOCAÇÃO DO MATERIAL. AF_12/2020

16



DESCRIÇÃO

PINTURA LÁTEX ACRÍLICA PREMIUM, APLICAÇÃO MANUAL EM PAREDES, DUAS DEMÃOS. AF_04/2023

17

18

Franklin de J. Sena
Engenheiro Civil
CREA 052008919-7

CAMILLA
RIBEIRO CRUZ
BARRETO COSTA
FERREIRA:04531
407504

Assinado de forma digital por CAMILLA RIBEIRO CRUZ BARRETO COSTA FERREIRA:04531407504



**GLOBAL
CONSTRUÇÕES**

RELATÓRIO FOTOGRÁFICO



PREFEITURA MUNICIPAL DE SANTALUZ-BA
SECRETARIA DE INFRAESTRUTURA

PREGÃO ELETRÔNICO 003-2025	ORDEM DE SERVIÇO: 059-2025	CONTRATANTE: Prefeitura Municipal de Santaluz-Ba CNPJ/MF nº13.807.870/0001-19	OBJETO: MANUTENÇÃO DO GALPÃO (ANTIGA GARAGEM DO TRIO MUNICIPAL) PARA USO OPERACIONAL
ATA 001-2025	INICIO DA OBRA 13/10/2025	CONTRATADA: GLOBAL CNPJ/MF nº 23.694.541/001-62	
BOLETIM DE MEDIÇÃO: BM-02	DATA DA MEDIÇÃO: 01/04/2026 À 30/04/2026		



DESCRIÇÃO

REASSENTAMENTO DE PEDRAS POLIÉDRICAS, REJUNTAMENTO COM ARGAMASSA, COM REAPROVEITAMENTO DAS PEDRAS POLIÉDRICAS - INCLUSO RETIRADA E COLOCAÇÃO DO MATERIAL. AF_12/2020



DESCRIÇÃO

PINTURA LÁTEX ACRÍLICA PREMIUM, APLICAÇÃO MANUAL EM PAREDES, DUAS DEMÃOS. AF_04/2023



DESCRIÇÃO

Portao em tela arame galvanizado n. 12 malha 2" e moldura em tubos de aço com duas folhas de abrir, incluso ferragens



DESCRIÇÃO

Portao em tela arame galvanizado n. 12 malha 2" e moldura em tubos de aço com duas folhas de abrir, incluso ferragens

21

22

Franklin de J. Sena
Engenheiro Civil
CREA 052008919-7



CAMILLA RIBEIRO CRUZ BARRETO COSTA FERREIRA:045 31407504
Assinado de forma digital por CAMILLA RIBEIRO CRUZ BARRETO COSTA FERREIRA:04531 407504